

Te damos la bienvenida al número de mayo de 2026 de  $\Sigma$ , el espacio de comunicación de la Red Leonardo.

En la sección de Firmas Invitadas, el catedrático de Sociología de la Universidad de Málaga, **Luis Ayuso**, analiza la trascendencia de las contribuciones del Instituto de Investigación Social de la Universidad de Michigan (ISR) de la Universidad de Michigan y NORC de la Universidad de Chicago, las dos instituciones recientemente galardonadas con el [Premio Fronteras del Conocimiento en Ciencias Sociales](#).

Por su parte, con motivo del 150 aniversario del nacimiento y el 80 de la muerte de Manuel de Falla, **Elena Torres Clemente**, profesora titular de Musicología en la Universidad Complutense de Madrid, argumenta por qué la figura del compositor gaditano constituye una referencia ineludible para comprender la cultura española contemporánea.

En las entrevistas de este número, **Eva Herrero Curiel**, profesora de Periodismo de la Universidad Carlos III de Madrid, explica cómo su proyecto sobre alfabetización mediática ha revelado que para inculcar un sentido crítico en el consumo digital es necesario empezar esta formación en la etapa de Primaria.

También conversamos con la dramaturga, directora, intérprete y productora teatral **María San Miguel**, que ha recibido este año el premio *El Ojo Crítico* de Radio Nacional de España, un reconocimiento a su trayectoria profesional y a su obra, marcada por la investigación escénica y la rigurosidad.

Podrás ponerte además al día de la actualidad de la Red, así como de otras noticias de la Fundación BBVA.

---

## Firmas invitadas



**Luis Ayuso**

*Caminar a hombros de gigantes gracias al ISR y a NORC*

[Lee el artículo completo](#)



**Elena Torres Clemente**

*Manuel de Falla en la encrucijada*

[Lee el artículo completo](#)

---

## Entrevistas



**Eva Herrero Curiel**

*Profesora de Periodismo*

*“La alfabetización mediática ayudará a usar la inteligencia artificial generativa con sentido crítico”*

[Lee la entrevista](#)

**María San Miguel**

*Dramaturga y directora teatral*

*“Me interesa que mis proyectos artísticos se apoyen en un rigor humanístico”*

[Lee la entrevista](#)



---

## Noticias



**Rosa Ferrer analiza la presencia de estereotipos en televisión y su influencia en brechas de género**

[Lee la noticia](#)



**Juan Gómez Bárcena publica *Abril o nunca*, una novela sobre el tiempo y el duelo**

[Lee la noticia](#)



**Pedro Peris, galardonado por la Asociación Española de Ingenieros de Telecomunicación en la categoría de ciberseguridad**

[Lee la noticia](#)



**Cristina Oñoro, Mar Gómez Glez y Silvia Herreros de Tejada defienden la libertad infinita que otorga la no ficción**

[Lee la noticia](#)

---

## Agenda de la Fundación BBVA

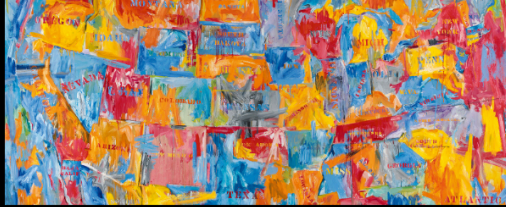

**A la manera de Italia.**  
**España y el gótico mediterráneo**  
**(1320-1420)**

**EXPOSICIÓN**  
Del 26/05 al 20/09

Museo Nacional del Prado  
28014 Madrid

Más información

**Jasper Johns:**  
**Night Driver**

**EXPOSICIÓN**  
Del 29/05 al 12/10

Guggenheim Bilbao  
48009 Bilbao

Más información

## Por si te lo perdiste...

"Astrofísica hoy: ciencia y fascinación"

Ciclo de conferencias de astrofísica por Rafael Bachiller

CICLO DE CONFERENCIAS DE ASTROFÍSICA 2026  
**Tres miradas al cosmos y una coda con eclipses**

Fundación  
**BBVA**



12 DE MAYO

**Astrofísica hoy: ciencia y fascinación**

Rafael Bachiller

Director del Observatorio Astronómico Nacional y del Real Observatorio de Madrid

## Otras noticias de la Fundación BBVA

[Josep Corbella y Carlos Briones, galardonados con los Premios CSIC-Fundación BBVA por difundir el mejor conocimiento a amplias audiencias desde el periodismo y la investigación](#)

[La distribución de la población en celdas de 100m x 100m revela que solo el 2,6% del territorio está habitado y la mitad de los residentes se concentra en el 6% del espacio ocupado](#)

[La internacionalización de la universidad española crece a un ritmo inferior a la media mundial y 20 universidades concentran el 60% del alumnado internacional](#)

¿Te han reenviado este número de  $\Sigma$  y te gustaría seguir recibiendo los próximos envíos?

Suscríbete a  $\Sigma$

Para más información visita [www.redleonardo.es](http://www.redleonardo.es) y si quieres actualizar tu perfil o enviarnos noticias sobre nuevos hitos en tu trayectoria profesional escribe a [becas-leonardo@fbbva.es](mailto:becas-leonardo@fbbva.es)

Si quieres consultar los números anteriores de  $\Sigma$ , puedes acceder al archivo aquí:

Accede al archivo de  $\Sigma$

Síguenos para saber más sobre todas nuestras iniciativas:



De conformidad con lo establecido en la normativa de Protección de Datos de Carácter Personal, ponemos en su conocimiento que recibe este correo electrónico en tanto previamente ha consentido el tratamiento de sus datos por la Fundación BBVA, a fin de mantenerle al corriente de sus actividades. Sus datos personales obran en un fichero automatizado gestionado por la Fundación BBVA. Usted, en su calidad de titular de los datos, puede ejercitar gratuitamente sus derechos en los términos previstos en la normativa vigente. El responsable del fichero es la Fundación BBVA, con domicilio en la Plaza de San Nicolás n.º 4, Bilbao, España, código postal 48005, teléfono +34 94 487 56 26, correo electrónico [programacion@fbbva.es](mailto:programacion@fbbva.es). Si quiere dejar de recibir este tipo de comunicaciones pulse [aquí](#). Puede consultar nuestra Política de Protección de Datos Personales [aquí](#).